



## Berufsbildungsstelle Seeschifffahrt e. V.

Buschhöhe 8, 28357 Bremen  
Telefon 0421 17367-0 - Telefax 0421 17367-15  
info@berufsbildung-see.de  
www.berufsbildung-see.de

# Lehrgangs- und Prüfungstermine für die Berufsausbildung zum Schiffsmechaniker

## AFZ Rostock

Aus- und Fortbildungszentrum Schifffahrt und Hafen GmbH  
Alter Hafen Süd 334, 18069 Rostock

Telefon: 0381 8017300

Telefax: 0381 8017303

## Schulzeitblöcke der Berufsschule und Prüfungen

Schulzeitblöcke*		Zeitraum für die Prüfungen (AP 1) und (AP 2)		Prüfungs-Nr.
von	bis	von	bis	
11.01.2021	09.04.2021	06.04.2021	09.04.2021	HRO 01-21
26.04.2021	23.07.2021	19.07.2021	23.07.2021	HRO 02-21
06.09.2021	03.12.2021	29.11.2021	03.12.2021	HRO 03-21
10.01.2022	08.04.2022	04.04.2022	08.04.2022	HRO 01-22
25.04.2022	22.07.2022	18.07.2022	22.07.2022	HRO 02-22
12.09.2022	09.12.2022	05.12.2022	09.12.2022	HRO 03-22
02.01.2023	06.04.2023	03.04.2023	06.04.2023	HRO 01-23
17.04.2023	14.07.2023	10.07.2023	14.07.2023	HRO 02-23
11.09.2023	08.12.2023	04.12.2023	08.12.2023	HRO 03-23
02.01.2024	28.03.2024	25.03.2024	28.03.2024	HRO 01-24
15.04.2024	12.07.2024	08.07.2024	12.07.2024	HRO 02-24
16.09.2024	13.12.2024	09.12.2024	13.12.2024	HRO 03-24
06.01.2025	04.04.2025	31.03.2025	04.04.2025	HRO 01-25
28.04.2025	25.07.2025	21.07.2025	25.07.2025	HRO 02-25
08.09.2025	05.12.2025	01.12.2025	05.12.2025	HRO 03-25
05.01.2026	02.04.2026	30.03.2026	02.04.2026	HRO 01-26
13.04.2026	10.07.2026	06.07.2026	10.07.2026	HRO 02-26
07.09.2026	04.12.2026	30.11.2026	04.12.2026	HRO 03-26

\* (In den Schulzeitblöcken können Ferienzeiten liegen. Während dieser Zeiten Angebote für überbetriebliche Ausbildung. Information direkt bei den Schulen.)

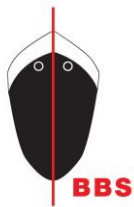

## Berufsbildungsstelle Seeschifffahrt e. V.

Buschhöhe 8, 28357 Bremen  
 Telefon 0421 17367-0 - Telefax 0421 17367-15  
 info@berufsbildung-see.de  
 www.berufsbildung-see.de

# Lehrgangs- und Prüfungstermine für die Berufsausbildung zum Schiffsmechaniker

## AFZ Rostock

Aus- und Fortbildungszentrum Schifffahrt und Hafen GmbH  
 Alter Hafen Süd 334, 18069 Rostock

Telefon: 0381 8017300

Telefax: 0381 8017303

Überbetriebliche Ausbildung Metallbearbeitung (7 Wochen)		Überbetriebliche Ausbildung Brandabwehr und Rettung (2 Wochen)	
von	bis	von	bis
04.01.2021	19.02.2021	04.01.2021	15.01.2021
26.04.2021	18.06.2021	*08.02./*12.04.2021	*12.02./*16.04.2021
09.08.2021	24.09.2021	12.04.2021	23.04.2021
13.12.2021	11.02.2022	26.07.2021	06.08.2021
19.04.2022	10.06.2022	*04.10./*06.12.2021	*08.10./*10.12.2021
08.08.2022	23.09.2022	06.12.2021	17.12.2021
19.12.2022	10.02.2023	03.01.2022	14.01.2022
17.04.2023	09.06.2023	*07.02./*11.04.2022	*11.02./*14.04.2022
31.07.2023	15.09.2023	11.04.2022	22.04.2022
18.12.2023	09.02.2024	25.07.2022	05.08.2022
08.04.2024	31.05.2024	*10.10./*12.12.2022	*14.10./*16.12.2022
29.07.2024	13.09.2024	02.01.2023	13.01.2023
06.01.2025	21.02.2025	*06.02./*11.04.2023	*10.02./*14.04.2023
14.04.2025	06.06.2025	17.07.2023	28.07.2023
11.08.2025	26.09.2025	*09.10./*11.12.2023	*13.10./*15.12.2023
15.12.2025	13.02.2026	02.01.2024	12.01.2024
13.04.2026	05.06.2026	*05.02./*02.04.2024	*09.02./*05.04.2024
27.07.2026	11.09.2026	15.07.2024	26.07.2024
-	-	*07.10./*16.12.2024	*11.10./*20.12.2024
-	-	06.01.2025	17.01.2025
-	-	*10.02./*07.04.2025	*14.02./*11.04.2025
-	-	28.07.2025	08.08.2025

\* Diese Lehrgänge gehören zusammen, sind aber auf zwei Termine aufgesplittet!



## Berufsbildungsstelle Seeschifffahrt e. V.

Buschhöhe 8, 28357 Bremen  
 Telefon 0421 17367-0 - Telefax 0421 17367-15  
 info@berufsbildung-see.de  
 www.berufsbildung-see.de

# Lehrgangs- und Prüfungstermine für die Berufsausbildung zum Schiffsmechaniker

## Schleswig-Holsteinische Seemannsschule

Wiekstraße 3a  
 23570 Lübeck-Travemünde

Telefon 04502 51520  
 Telefax 04502 515224

## Schulzeitblöcke der Berufsschule und Prüfungen

Schulzeitblöcke*		Zeitraum für die Prüfungen (AP 1) und (AP 2)		Prüfungs-Nr.
von	bis	von	bis	
31.08.2020	04.12.2020	30.11.2020	04.12.2020	TRV 03-20
04.01.2021	26.03.2021	22.03.2021	26.03.2021	TRV 01-21
12.04.2021	09.07.2021	05.07.2021	09.07.2021	TRV 02-21
23.08.2021	26.11.2021	22.11.2021	26.11.2021	TRV 03-21
03.01.2022	25.03.2022	21.03.2022	25.03.2022	TRV 01-22
11.04.2022	08.07.2022	04.07.2022	08.07.2022	TRV 02-22
22.08.2022	25.11.2022	21.11.2022	25.11.2022	TRV 03-22
09.01.2023	31.03.2023	27.03.2023	31.03.2023	TRV 01-23
24.04.2023	21.07.2023	17.07.2023	21.07.2023	TRV 02-23
04.09.2023	15.12.2023	11.12.2023	15.12.2023	TRV 03-23
02.01.2024	22.03.2024	18.03.2024	22.03.2024	TRV 01-24
22.04.2024	19.07.2024	15.07.2024	19.07.2024	TRV 02-24
02.09.2024	06.12.2024	02.12.2024	06.12.2024	TRV 03-24
-	-	-	-	-
-	-	-	-	-
-	-	-	-	-
-	-	-	-	-
-	-	-	-	-

\* (In den Schulzeitblöcken können Ferienzeiten liegen. Während dieser Zeiten Angebote für überbetriebliche Ausbildung. Information direkt bei den Schulen.)





## Berufsbildungsstelle Seeschifffahrt e. V.

Buschhöhe 8, 28357 Bremen  
 Telefon 0421 17367-0 - Telefax 0421 17367-15  
 info@berufsbildung-see.de  
 www.berufsbildung-see.de

# Lehrgangs- und Prüfungstermine für die Berufsausbildung zum Schiffsmechaniker

## Berufsbildende Schulen für den Landkreis Wesermarsch

c/o Maritimes Kompetenzzentrum Elsfleth gGmbH

An der Weinkaje 1, 26931 Elsfleth

Telefon 04404 98954-0

Telefax 04404 98954-22

### Schulzeitblöcke der Berufsschule und Prüfungen

Schulzeitblöcke*		Zeitraum für die Prüfungen (AP 1) und (AP 2)		Prüfungs-Nr.
von	bis	von	bis	
07.12.2020	19.03.2021	15.03.2021	19.03.2021	ELS 01-21
19.04.2021	16.07.2021	12.07.2021	16.07.2021	ELS 02-21
13.09.2021	17.12.2021	13.12.2021	17.12.2021	ELS 03-21
10.01.2022	01.04.2022	28.03.2022	01.04.2022	ELS 01-22
20.04.2022	15.07.2022	11.07.2022	15.07.2022	ELS 02-22
29.08.2022	02.12.2022	28.11.2022	02.12.2022	ELS 03-22
12.12.2022	24.03.2023	20.03.2023	24.03.2023	ELS 01-23
12.04.2023	07.07.2023	03.07.2023	07.07.2023	ELS 02-23
17.08.2023	24.11.2023	20.11.2023	24.11.2024	ELS 03-23
27.11.2023	01.03.2024	26.02.2024	01.03.2024	ELS 01-24
04.03.2024	21.06.2024	17.06.2024	21.06.2024	ELS 02-24
-	-	-	-	-
-	-	-	-	-
-	-	-	-	-
-	-	-	-	-
-	-	-	-	-
-	-	-	-	-
-	-	-	-	-

\* (In den Schulzeitblöcken können Ferienzeiten liegen. Während dieser Zeiten Angebote für überbetriebliche Ausbildung. Information direkt bei den Schulen.)



## Berufsbildungsstelle Seeschifffahrt e. V.

Buschhöhe 8, 28357 Bremen  
 Telefon 0421 17367-0 - Telefax 0421 17367-15  
 info@berufsbildung-see.de  
 www.berufsbildung-see.de

### Lehrgangs- und Prüfungstermine für die Berufsausbildung zum Schiffsmechaniker

**Berufsbildende Schulen für den Landkreis Wesermarsch**  
 c/o Maritimes Kompetenzzentrum Elsfleth gGmbH  
 An der Weinkaje 1, 26931 Elsfleth

Telefon 04404 98954-0  
 Telefax 04404 98954-22

Überbetriebliche Ausbildung Metallbearbeitung (7 Wochen)		Überbetriebliche Ausbildung Brandabwehr und Rettung (2 Wochen)	
von	bis	von	bis
07.12.2020	03.02.2021	22.03.2021	01.04.2021
06.04.2021	28.05.2021	06.04.2021	16.04.2021
02.08.2021	10.09.2021	19.07.2021	30.07.2021
28.02.2022	14.04.2022	18.10.2021	29.10.2021
19.04.2022	03.06.2022	04.04.2022	14.04.2022
*01.08./*05.12.2022	*26.08./*22.12.2022	18.07.2022	29.07.2022
12.04.2023	06.06.2023	17.10.2022	28.10.2022
07.08.2023	22.09.2023	27.03.2023	06.04.2023
27.11.2023	26.01.2024	10.07.2023	21.07.2023
18.03.2024	08.05.2024	16.10.2023	27.10.2023
-	-	04.03.2024	15.03.2024
-	-	18.03.2024	28.03.2024
-	-	-	-
-	-	-	-
-	-	-	-
-	-	-	-
-	-	-	-
-	-	-	-
-	-	-	-
-	-	-	-
-	-	-	-

\* Diese Lehrgänge gehören zusammen, sind aber auf zwei Termine aufgesplittet!